月 例 射 会 の 御 案 内

８月　月例射会を下記の通り開催いたしますので、奮ってご参加ください。

○ 日時　　令和５年８月２７日（日）
受付　　９：１５まで
開会式･競技　　９：３０～

○ 場所　　所沢市民武道館弓道場

○ 部門･表彰　　参段以下の部　　四･五段の部　　称号の部
それぞれ１位～３位

○ 射候　　四矢立射x2回 計8射

部門･射候は当日の参加人数･状況により変更する場合があります

○ 表彰　　当日受付

【注意事項】
・初段及び無段の参加者には、危険防止の為に競技中に指導･ 助言･狙いを指示する場合があります。
・コロナウイルス感染状況により、開催中止や内容を変更する 場合があります。
・中止の場合は道場掲示板、及びにホームページにて随時 お知らせします。

【参加者の皆様へのお願い】
・大会当日は必ず検温を行ない、37.5度以上の場合は 参加はできません。
・可能な限り着替えを済ませてからご来館ください。
・マスクの着用をお願いします(ただし行射時はマスクを 外していただいてかまいません)

以上
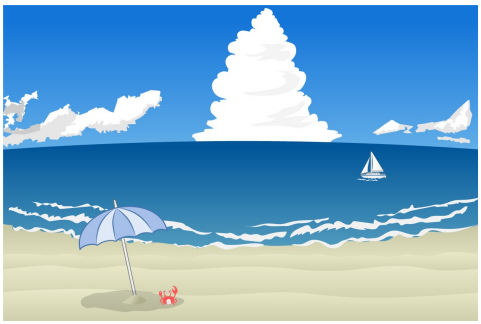
競技部